Eaconomachd na Gàidhlig ann an Glaschu

Glasgow CITY COUNCIL

Bòrd na Gàidhlig

Amas: Seall luach, fàs, agus buaidh na Gàidhlig air Glaschu.

Tha farsaingeachd Eaconamachd na Gàidhlig ann an Glaschu a' meòrachadh nam prìomh roinnean airson na Gàidhlig ann an Glaschu: **Gnìomhachasan Cruthachail; Foghlam agus Ionnsachadh; Turasachd, Òstachd is Tachartasan; agus Leasachadh is Adhartachadh Cànain** – a bharrachd air buaidh na Gàidhlig air **Sunnd**.

Tabhartas Eaconamach agus Prìomh Roinnean

Raon de thabhartasan don Ghàidhlig bho eaconamaidh Ghlaschu…

Barrachd air **200 dreuchdan Gàidhlig riatanach**

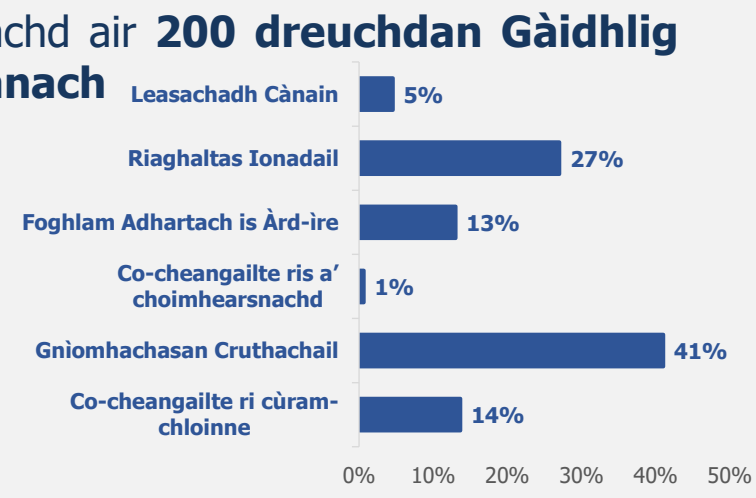

Tha **faisg air 300 dreuchdan** le Gàidhlig riatanach, ion-mhiannaichte no deatamach airson solar sheirbheisean is bathar Gàidhlig

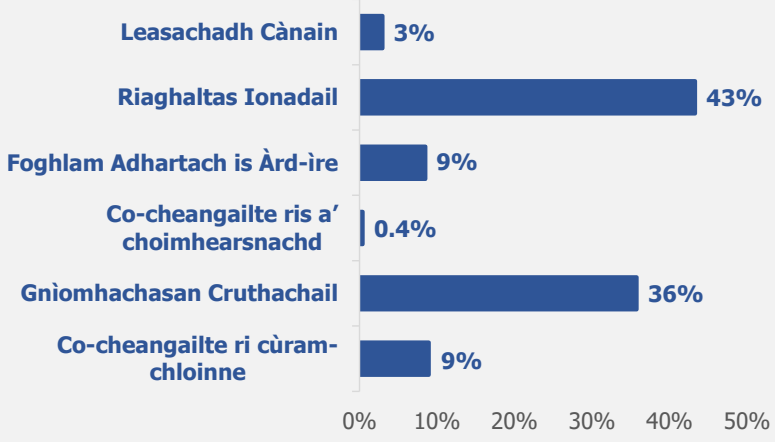

'S e **£7.2millean** a' bhuaidh eaconamach bliadhnail a tha aig **fèisean is thachartasan** air sgàth na Gàidhlig

Barrachd air **£20 millean de thasgadh** sa Ghàidhlig ann an 2020-21

Uile gu lèir, tha **còrr air 700 obair FTE air sgàth na Gàidhlig**

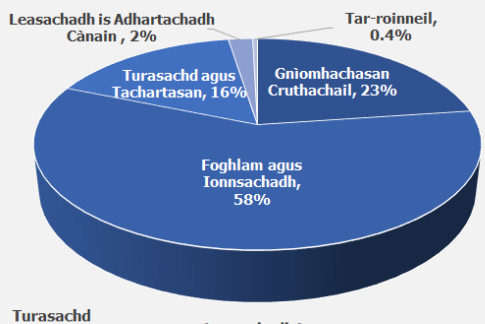

Co-ionann ri timcheall air **£21.6m GVA gach bliadhna**

£££

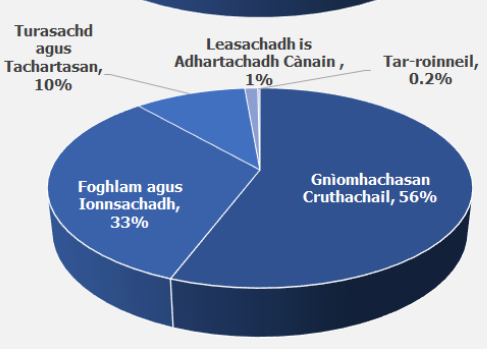

Tha **Gnìomhachasan Cruthachail** Gàidhlig nam prìomh eileamaid den tabhartas eaconamach iomlan – a' gabhail a-steach raon farsaing de ghnìomhachdan

Tha prìomh àite aig Gnìomhachasan Cruthachail cuideachd ann a bhith ag àrach deagh bheachdan mun Ghàidhlig bho choimhearsnachdan gun Ghàidhlig

Tha Glaschu na phrìomh sholaraiche **foghlam tro mheadhan na Gàidhlig (FMG).**

Tha an àireamh sa cheud de sgoilearan ann am FMG a tha a' faighinn dhuaisean **nas fheàrr na cuibheasachd nàiseanta na h-Alba** agus airson sgoiltean agus sgoilearan coltach ris

Gàidhlig agus Sunnd

Lorg suirbhidh de dhaoine fa leth mun bhuaidh a th' aig Gàidhlig air Sunnd…

Dhaibhsan a tha ag obair, tha **50%** ag ràdh gu bheil Gàidhlig deatamach no cudromach airson an suidheachadh obrach

Dhaibhsan a tha a' gabhail pàirt ann an saor-thoileacheas, tha **53%** ag ràdh gu bheil a' Ghàidhlig deatamach no cudromach nan obair shaor-thoileach

Is iad na prìomh thaobhan de **shunnd air a bheil buaidh mhòr no meadhanach aig a' Ghàidhlig**:

Barrachd **ùidh** ann an Alba agus/no barrachd **pròis** ann an **Alba (86%)**

Barrachd **mothachaidh air fèin-aithne (82%)**

Barrachd **pròis** anns **a' choimhearsnachd ionadail** agaibh fhèin **(81%)**

Barrachd toileachas **(77%)**

Slàinte inntinn is sunnd nas fheàrr **(77%)**

Tabhartas Ro-innleachdail na Gàidhlig ann an Glaschu

Tha a' Ghàidhlig a' cur gu follaisach ri ro-innleachdan ionadail agus nàiseanta…

Frèam Coileanaidh Nàiseanta Riaghaltas na h-Alba

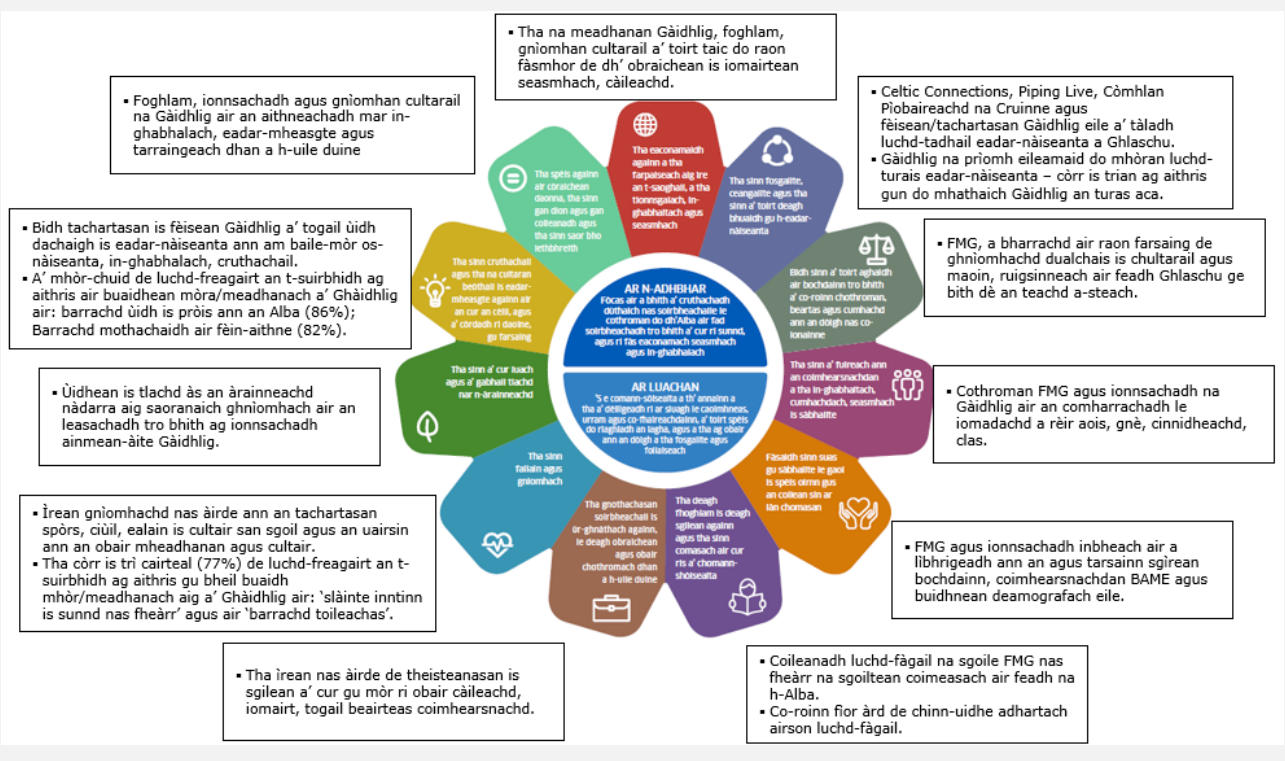

Plana Ro-innleachdail Comhairle Baile Ghlaschu 2017-2022

Tha a' Ghàidhlig gu follaiseach a' cur ri:

- Eaconamachd a tha soirbheachail
- Baile-mòr Beòthail
- Baile-mòr nas fhallaine
- Foghlam Sàr-mhath & In-ghabhalach

Prìomh Teachdaireachdan is Molaidhean

Gus cuideachadh le comas na Gàidhlig a thoirt gu buil, tha feum air gnìomh timcheall…

1: Co-obrachadh a bharrachd is nas fheàrr eadar buidhnean ann an Glaschu

2: A' dèanamh Gàidhlig nas lèirsinniche ann am beatha is eaconomachd Ghlaschu

3: A' cumail taic ri cleachdadh na Gàidhlig ann an gnìomhan gnothachais, sòisealta, is coimhearsnachd air feadh Ghlaschu

4: A' feabhasachadh structar is fiosrachadh margaid-obrach na Gàidhlig

5: A' brosnachadh ionnsachadh na Gàidhlig agus goireasan is leasachadh cànain

Geàrr-chunntas Luchd-gnìomha agus Aithisg Làn ri fhaighinn tro: https://www.glasgow.gov.uk/index.aspx?articleid=17535

DCResearch Economics Heritage Culture